D.1.1-SO-01-B-19 - Půdorys 5.NP - sever
1:50

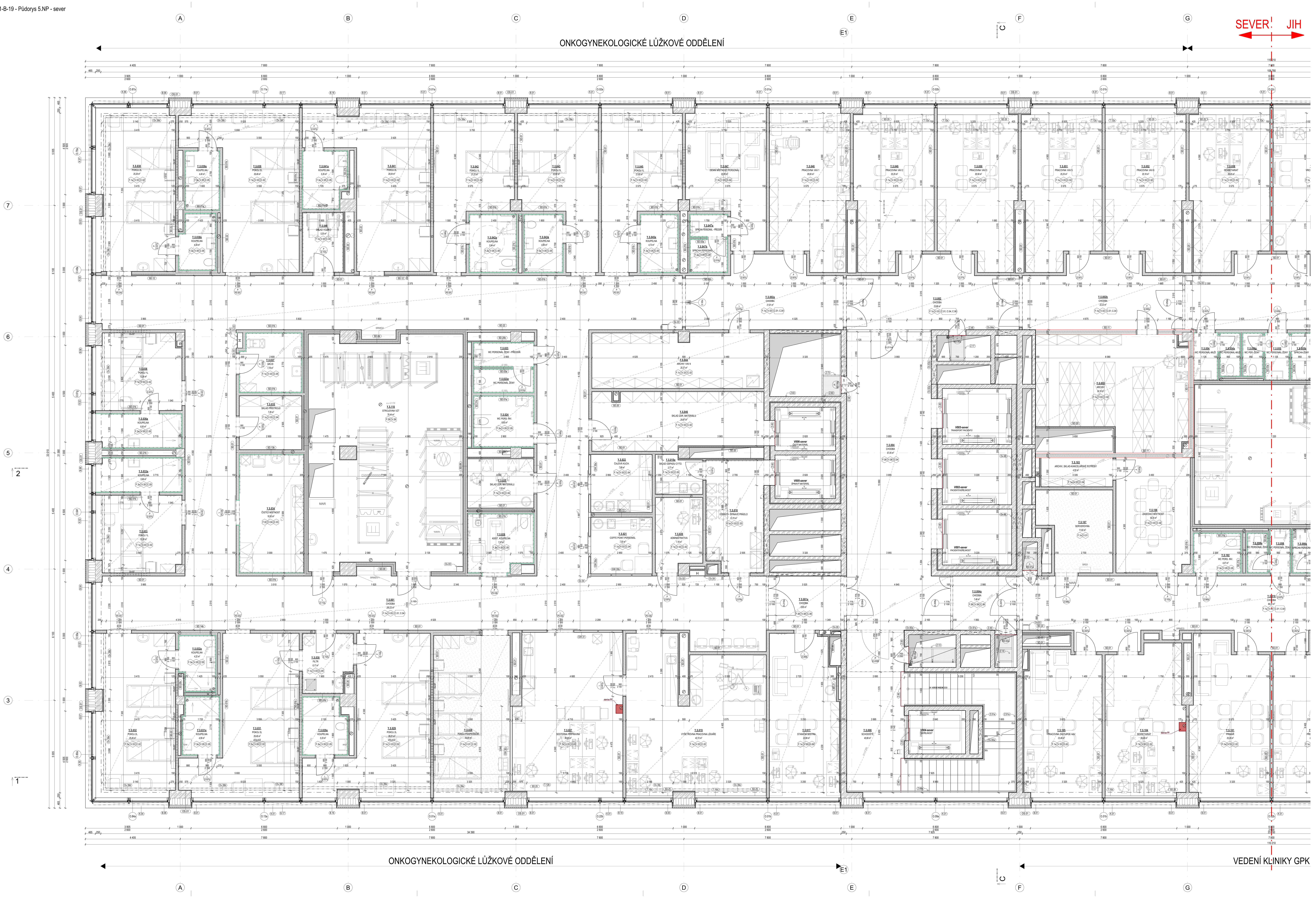

DPS Tabulka místností 5.NP

Č.	Název místnosti	Plocha (m2)	Obvod (m)	S. V. (m)	Hrubá podlaha	Nášlapná vrstva	Sokl	Povrch stěn - omítka	Povrch stěn - obklad	Povrch stěn - malba	Podhled	Povrch stropu
Y.5.001	CHODBA	205,32	167 ...	2,6	F.1a	V.03	P1	O1; O2	-	M2	C.01; C.04	M3
Y.5.001a	CHODBA	8,85	12 070	2,4	F.06	V.08	P4	O1; O2	-	M2	C.06	M3
Y.5.002	CHODBA	23,66	23 070	2,4	F.1a	V.03	P1	O1; O2	-	M2	C.01; C....	M3
Y.5.002a	CHODBA	21,91	21 670	2,6	F.1a	V.03	P1	O1; O2	-	M2	C.01; C.04	M3
Y.5.002b	CHODBA	22,22	21 920	2,6	F.1a	V.03	P1	O1; O2	-	M2	C.01; C.04	M3
Y.5.003	CHODBA	46,20	40 220	2,6	F.1a	V.03	P1	O1; O2	-	M2	C.01; C.04	M3
Y.5.003a	ČEKÁRNA	7,28	10 896	2,6	F.1a	V.03	P1	O1; O2	-	M2	C.04	M3
Y.5.004	CHODBA	57,05	37 410	2,6	F.06	V.08	P4	O1; O2	-	M2	C.04	M3
Y.5.004a	CHODBA	7,48	10 980	2,4	F.06	V.08	P4	O1; O2	-	M2	C.06	M3
Y.5.005	CHODBA	20,14	21 070	2,6	F.1a	V.03	P1	O1; O2	-	M2	C.01; C....	M3
Y.5.006	CHODBA	220,48	179 ...	2,6	F.1a	V.03	P1	O1; O2	-	M2	C.01; C.04	M3
Y.5.007	CHODBA	57,05	37 410	2,6	F.06	V.08	P4	O1; O2	-	M2	C.04	M3
Y.5.007a	CHODBA	7,48	10 980	2,6	F.06	V.08	P4	O1; O2	-	M2	C.06	M3
Y.5.007c	CHODBA	8,91	12 120	2,4	F.06	V.08	P4	O1; O2	-	M2	C.06	M3
Y.5.008	SCHODIŠTĚ	40,66	42 850	3,2	F.06	V.07; V.08	P4	O1; O2	-	M2	C.04	M3
Y.5.009	SCHODIŠTĚ	40,63	42 850	3,2	F.06	V.07; V.08	P4	O1; O2	-	M2	-	M3
Y.5.010	CHODBA	69,22	58 820	2,6	F.1a	V.03	P1	O1; O2	-	M2	C.01; C.04	M3
Y.5.010a	ČEKÁRNA	7,01	10 770	2,6	F.1a	V.03	P1	O1; O2	-	M2	C.04	M3
Y.5.017	STANIČNÍ SESTRA	22,89	21 280	2,75	F.1a	V.03	P1	O1; O2	-	M2	C.02	M3
Y.5.018	ODPADY+ ŠPINAVÉ PRÁDLO	13,70	15 850	2,3	F.1a	V.03	P1	O3	T1	-	C.03	M3
Y.5.018a	SKLAD ODPADU CYTO.	3,77	8 100	2,35	F.1a	V.03	P1	O1; O2	-	M2	C.05	M3
Y.5.019	VYŠETŘOVNA PRACOVNA LÉKAŘE	42,72	32 750	2,7	F.1a	V.03	P1	O1; O2	-	M2; M4	C.02	M3
Y.5.020	ADMINISTRATIVA	7,18	11 400	2,35	F.1a	V.03	P1	O1; O2	-	M2	C.02	M3
Y.5.021	COFFE POINT-PERSONÁL	7,50	10 960	2,35	F.1a	V.03	P1	O1	-	M2	C.04	M3
Y.5.022	ČAJOVÁ KUCH.	7,68	11 090	2,35	F.1a	V.03	P1	O1	-	M2	C.04	M3
Y.5.023	WC PERSONÁL ŽENY - PŘEDSÍŇ	3,15	7 850	2,6	F.3a	V.05	-	O3	T1	-	C.05	M3
Y.5.023a	WC PERSONÁL ŽENY	3,08	7 800	2,6	F.3a	V.05	-	O3	T1	-	C.05	M3
Y.5.024	WC PERS. INV.	6,65	10 350	2,6	F.3a	V.05	-	O3	T1	-	C.05	M3
Y.5.025	SKLAD ZDR. MATERIÁLU	7,05	10 740	2,55	F.1a	V.03	P1	O1; O2	-	M2	C.04	M3
Y.5.026	ASIST. KOUPELNA	7,97	11 660	2,55	F.3a	V.05	-	O3	T1	-	C.05	M3
Y.5.027	SESTERNA PŘÍPRAVNA	36,66	25 170	2,7	F.1a	V.03	P1	O1; O2	-	M2	C.02	M3
Y.5.028	POKOJ POOPERAČNÍ	25,90	21 700	2,7	F.1a	V.01	P1	O1; O2	-	M2; M4	C.02	M3
Y.5.029	POKOJ 2L	29,21	27 040	2,7	F.1a	V.03	P1	O1; O2	-	M2; M4	C.02	M3
Y.5.029a	KOUPELNA	5,33	9 600	2,6	F.3a	V.05	-	O3	T1	-	C.05	M3
Y.5.030	FILTR	6,17	10 350	2,6	F.1a	V.03	P1	O1	-	M2	C.04	M3
Y.5.031	POKOJ 2L	29,49	26 000	2,7	F.1a	V.03	P1	O1; O2	-	M2; M4	C.02	M3
Y.5.031a	KOUPELNA	4,56	8 870	2,6	F.3a	V.05	-	O3	T1	-	C.05	M3
Y.5.032	POKOJ 2L	25,45	21 960	2,8	F.1a	V.03	P1	O1; O2	-	M2; M4	C.02	M3
Y.5.032a	KOUPELNA	4,22	8 650	2,6	F.3a	V.05	-	O3	T1	-	C.05	M3
Y.5.033	POKOJ 1L	13,38	14 720	2,7	F.1a	V.03	P1	O1; O2	-	M2; M4	C.02	M3
Y.5.033a	KOUPELNA	5,98	10 710	2,6	F.3a	V.05	-	O3	T1	-	C.05	M3
Y.5.034	ČISTÍCÍ MÍSTNOST	16,50	17 000	2,55	F.02	V.04	P2	O3	T1	-	C.03	M3
Y.5.035	SKLAD PŘÍSTROJŮ	7,26	10 810	2,55	F.1a	V.03	P1	O1	-	M2	C.04	M3
Y.5.036	POKOJ 1L	13,29	14 720	2,7	F.1a	V.03	P1	O1; O2	-	M2; M4	C.02	M3
Y.5.036a	KOUPELNA	6,00	10 720	2,6	F.3a	V.05	-	O3	T1	-	C.05	M3
Y.5.037	ÚKLID	7,78	11 340	2,55	F.1a	V.03	P1	O3	T1	-	C.05	M3
Y.5.038	POKOJ 2L	25,28	21 860	2,8	F.1a	V.03	P1	O1; O2	-	M2; M4	C.02	M3
Y.5.038a	KOUPELNA	4,29	8 750	2,3	F.3a	V.05	-	O3	T1	-	C.05	M3
Y.5.039	POKOJ 2L	29,49	26 000	2,55	F.1a	V.03	P1	O1; O2	-	M2; M4	C.02	M3
Y.5.039a	KOUPELNA	4,40	8 700	2,3	F.3a	V.05	-	O3	T1	-	C.05	M3
Y.5.040	SKLAD VOZÍKŮ	5,30	9 380	2,55	F.1a	V.03	P1	O1; O2	-	M2	C.04	M3
Y.5.041	POKOJ 2L	29,04	26 940	2,55	F.1a	V.03	P1	O1; O2	-	M2; M4	C.02	M3
Y.5.041a	KOUPELNA	5,35	9 620	2,3	F.3a	V.05	-	O3	T1	-	C.05	M3
Y.5.042	POKOJ 1L	21,23	22 300	2,55	F.1a	V.03	P1	O1; O2	-	M2; M4	C.02	M3
Y.5.042a	KOUPELNA	5,94	9 800	2,6	F.3a	V.05	-	O3	T1	-	C.05	M3
Y.5.043	POKOJ 1L	22,62	29 690	2,55	F.1a	V.03	P1	O1; O2	-	M2; M4	C.02	M3
Y.5.043a	KOUPELNA	4,86	9 000	2,6	F.3a	V.05	-	O3	T1	-	C.05	M3
Y.5.044	ARCHIV VAV 4	20,37	22 040	2,55	F.1c	V.03	P1	O1; O2	-	M2	C.02	M3
Y.5.045	POKOJ 1L	21,65	22 300	2,55	F.1a	V.03	P1	O1; O2	-	M2; M4	C.02	M3
Y.5.045a	KOUPELNA	4,73	8 900	2,4	F.3a	V.05	-	O3	T1	-	C.05	M3
Y.5.046	SKLAD ZDR. MATERIÁLU	20,87	22 520	2,4	F.1c	V.03	P1	O1; O2	-	M2	C.02	M3
Y.5.047	DENNÍ MÍSTNOST PERSONÁL	20,00	20 300	2,55	F.1a	V.03	P1	O1; O2	-	M2	C.02	M3
Y.5.047a	SPRCHA PERSONÁL - PŘEDSÍŇ	4,72	8 900	2,6	F.3a	V.05	-	O3	T1	-	C.05	M3
Y.5.047b	SPRCHA PERSONÁL	2,71	6 600	2,6	F.3a	V.05	-	O3	T1	-	C.05	M3
Y.5.048	PRACOVNA VAV 1	26,60	29 690	2,3...	F.1a	V.03	P1	O1; O2	-	M2	C.02	M3
Y.5.049	PRACOVNA VAV 2	25,25	22 300	2,35	F.1a	V.03	P1	O1; O2	-	M2	C.02	M3
Y.5.050	PRACOVNA VAV 3	26,58	29 690	2,55	F.1a	V.03	P1	O1; O2	-	M2	C.02	M3
Y.5.051	PRACOVNA VAV 5	25,25	22 300	2,55	F.1a	V.03	P1	O1; O2	-	M2	C.02	M3
Y.5.052	PRACOVNA VAV 6	25,18	22 300	2,55	F.1a	V.03	P1	O1; O2	-	M2	C.02	M3
Y.5.053	ARCHIV	34,14	25 250	2,6	F.1a	V.03	P1	O1; O2	-	M2	C.02	M3; T4
Y.5.054	WC PERSONÁL-MUŽI	2,48	6 650	2,6	F.3a	V.05	-	O3	T1	-	C.05	M3
Y.5.054a	WC PERSONÁL-MUŽI	1,92	5 940	2,6	F.3a	V.05	-	O3	T1	-	C.05	M3
Y.5.055	WC PERSONÁL-ŽENY	2,48	6 650	2,6	F.3a	V.05	-	O3	T1	-	C.05	M3
Y.5.055a	WC PER.-ŽENY	1,92	5 940	2,6	F.3a	V.05	-	O3	T1	-	C.05	M3
Y.5.055b	SPRCHA-ŽENY	2,09	6 300	2,6	F.3a	V.05	-	O3	T1	-	C.05	M3
Y.5.056	SEKRETARIÁT	25,25	22 300	2,35	F.1a	V.03	P1	O1; O2	-	M2	C.02	M3
Y.5.057	VRCHNÍ SESTRA	25,21	22 300	2,55	F.1a	V.03	P1	O1; O2	-	M2	C.02	M3
Y.5.058	ÚKLID	3,94	8 100	2,6	F.1a	V.03	P1	O3	T1	-	C.05	M3

DPS Tabulka místností 5.NP

Č.	Název místnosti	Plocha (m2)	Obvod (m)	S. V. (m)	Hrubá podlaha	Nášlapná vrstva	Sokl	Povrch stěn - omítka	Povrch stěn - obklad	Povrch stěn - malba	Podhled	Povrch stropu
Y.5.060	DOKUMENTACE	25,28	22 300	2,55	F.1a	V.03	P1	O1; O2	-	M2	C.02	M3
Y.5.061	VÝUKOVÁ MÍSTNOST	25,78	22 600	2,55	F.1a	V.03	P1	O1; O2	-	M2	C.02	M3
Y.5.062	ZASEDACÍ MÍSTNOST	55,27	30 500	2,55	F.1a	V.03	P1	O1; O2	-	M2	C.02	M3
Y.5.063	DENNÍ MÍSTNOST PERSONÁL	21,54	22 300	2,35	F.1a	V.03	P1	O1; O2	-	M2	C.02	M3
Y.5.063a	SPRCHA PERSONÁL - PŘEDSÍŇ	4,86	9 000	2,35	F.3a	V.05	-	O3	T1	-	C.05	M3
Y.5.063b	SPRCHA PERSONÁL	2,79	6 700	2,35	F.3a	V.05	-	O3	T1	-	C.05	M3
Y.5.064	POKOJ 1L	21,64	22 300	2,55	F.1a	V.03	P1	O1; O2	-	M2; M4	C.02	M3
Y.5.064a	KOUPELNA	4,72	8 900	2,6	F.3a	V.05	-	O3	T1	-	C.05	M3
Y.5.065	POKOJ 1L	21,64	22 300	2,55	F.1a	V.03	P1	O1; O2	-	M2; M4	C.02	M3
Y.5.065a	KOUPELNA	4,73	8 900	2,6	F.3a	V.05	-	O3	T1	-	C.05	M3
Y.5.066	SKLAD ZDR. MATERIÁLU	41,12	27 290	2,5	F.1c	V.03	P1	O1; O2	T4	M2	C.02	M3; T4
Y.5.067	POKOJ 1L	21,16	22 300	2,55	F.1a	V.03	P1	O1; O2	-	M2; M4	C.02	M3
Y.5.067a	KOUPELNA	5,94	9 800	2,6	F.3a	V.05	-	O3	T1	-	C.05	M3
Y.5.068	POKOJ 1L	21,16	22 300	2,55	F.1a	V.03	P1	O1; O2	-	M2; M4	C.02	M3
Y.5.068a	KOUPELNA	4,86	9 000	2,6	F.3a	V.05	-	O3	T1	-	C.05	M3
Y.5.069	POKOJ 2L	30,34	26 820	2,55	F.1a	V.03	P1	O1; O2	-	M2; M4	C.02	M3
Y.5.069a	KOUPELNA	5,37	9 470	2,55	F.3a	V.05	-	O3	T1	-	C.05	M3
Y.5.070	SKLAD VOZÍKŮ	5,30	9 380	2,6	F.1a	V.03	P1	O1; O2	-	M2	C.04	M3
Y.5.071	POKOJ 2L	29,55	26 000	2,55	F.1a	V.03	P1	O1; O2	-	M2; M4	C.02	M3
Y.5.071a	KOUPELNA	4,54	8 850	2,6	F.3a	V.05	-	O3	T1	-	C.05	M3
Y.5.072	POKOJ 2L	25,53	21 860	2,8	F.1a	V.03	P1	O1; O2	-	M2; M4	C.02	M3
Y.5.072a	KOUPELNA	4,26	8 699	2,6	F.3a	V.05	-	O3	T1	-	C.05	M3
Y.5.073	ÚKLID	6,34	10 260	2,3	F.1a	V.03	P1	O3	T1	-	C.05	M3
Y.5.074	POKOJ 1L	13,41	14 730	2,8	F.1a	V.03	P1	O1; O2	-	M2; M4	C.02	M3
Y.5.074a	KOUPELNA	5,81	10 610	2,6	F.3a	V.05	-	O3	T1	-	C.05	M3
Y.5.075	ASIST. LÁZEŇ	8,39	11 600	2,3	F.3a	V.05	-	O3	T1	-	C.05	M3
Y.5.076	POKOJ 1L	13,40	14 730	2,8	F.1a	V.03	P1	O1; O2	-	M2; M4	C.02	M3
Y.5.076a	KOUPELNA	5,81	10 610	2,6	F.3a	V.05	-	O3	T1	-	C.05	M3
Y.5.077	ČISTÍCÍ MÍSTNOST	12,01	14 140	2,6	F.02	V.04	P2	O3	T1	-	C.03	M3
Y.5.078	POKOJ 2L	25,53	21 860	2,8	F.1a	V.03	P1	O1; O2	-	M2; M4	C.02	M3
Y.5.078a	KOUPELNA	4,31	8 850	2,6	F.3a	V.05	-	O3	T1	-	C.05	M3
Y.5.079	POKOJ 2L	29,54	26 000	2,6	F.1a	V.03	P1	O1; O2	-	M2; M4	C.02	M3
Y.5.079a	KOUPELNA	4,54	8 850	2,6	F.3a	V.05	-	O3	T1	-	C.05	M3
Y.5.080	FILTR	4,69	8 930	2,45	F.1a	V.03	P1	O3	-	M2	C.04	M3
Y.5.081	POKOJ 2L	30,28	26 940	2,6	F.1a	V.03	P1	O1; O2	-	M2; M4	C.02	M3
Y.5.081a	KOUPELNA	5,37	9 470	2,6	F.3a	V.05	-	O3	T1	-	C.05	M3
Y.5.082	POKOJ POOPERAČNÍ	26,06	21 850	2,6	F.1a	V.01	P1	O1; O2	-	M2; M4	C.02	M3
Y.5.083	ASIST. KOUPELNA	7,99	11 679	2,6	F.3a	V.05	-	O3	T1	-	C.05	M3
Y.5.084	SKLAD ZDR. MATERIÁLU	6,80	10 581	2,6	F.1a	V.03	P1	O1; O2	-	M2	C.04	M3
Y.5.085	WC PERS. INV.	6,53	10 269	2,6	F.3a	V.05	-	O3	T1	-	C.05	M3
Y.5.086	WC PERSONÁL MUŽI	3,02	7 770	2,6	F.3a	V.05	-	O3	T1	-	C.05	M3
Y.5.086a	WC PERSONÁL MUŽI	3,09	7 820	2,6	F.3a	V.05	-	O3	T1	-	C.05	M3
Y.5.087	ČAJOVÁ KUCH.	7,77	11 290	2,6	F.1a	V.03	P1	O1	-	M2	C.04	M3
Y.5.088	COFFE POINT-PERSONÁL	7,57	11 150	2,6	F.1a	V.03	P1	O1	-	M2	C.04	M3
Y.5.089	SESTERNA PŘÍPRAVNA	40,06	26 300	2,7	F.1a	V.01	P1	O1; O2	-	M2	C.02	M3
Y.5.090	VYŠETŘOVNA PRACOVNA LÉKAŘŮ	40,83	32 870	2,7	F.1a	V.01	P1	O1; O2	-	M2	C.02	M3
Y.5.091	ADMINISTRATIVA	6,12	10 450	2,6	F.1a	V.03	P1	O1; O2	-	M2	C.02	M3
Y.5.091a	CHODBA	4,48	9 050	2,6	F.1a	V.03	P1	O1; O2	-	M2	C.04	M3
Y.5.092	ODPADY+ ŠPINAVÉ PRÁDLO	12,78	15 570	2,55	F.1c	V.03	P1	O3	T1	-	C.03	M3
Y.5.093	STANIČNÍ SESTRA	23,64	21 280	2,8	F.1a	V.03	P1	O1; O2	-	M2	C.02	M3
Y.5.095	PRACOVNA SEKRETARIÁTU	25,12	22 170	2,75	F.1a	V.03	P1	O1; O2	-	M2	C.02	M3
Y.5.096	SEKRETARIÁT	25,25	22 300	2,75	F.1a	V.03	P1	O1; O2	-	M2	C.02	M3
Y.5.097	ČAJOVÁ KUCH.	8,54	13 750	2,6	F.1a	V.03	P1	O1; O2	-	M2	C.04	M3
Y.5.098	SPRCHA PERSONÁL	1,95	6 000	2,6	F.3a	V.05	-	O3	T1	-	C.05	M3
Y.5.098a	SPRCHA PERSONÁL	1,84	5 900	2,6	F.3a	V.05	-	O3	T1	-	C.05	M3
Y.5.099	WC PERSONÁL ŽENY	1,95	6 000	2,6	F.3a	V.05	-	O3	T1	-	C.05	M3
Y.5.099a	WC PERSONÁL ŽENY	1,76	5 600	2,6	F.3a	V.05	-	O3	T1	-	C.05	M3
Y.5.100	PŘEDNOSTA	25,25	22 300	2,65	F.1a	V.03	P1	O1; O2	-	M2	C.02	M3
Y.5.101	PRIMÁŘ	25,28	22 300	2,65	F.1a	V.03	P1	O1; O2	-	M2	C.02	M3
Y.5.102	WC PERS. INV.	4,07	8 100	2,6	F.3a	V.05	-	O3	T1	-	C.05	M3
Y.5.103	ARCHIV, SKLAD-KANCELÁŘSKÉ POTŘ...	4,50	9 370	2,6	F.1a	V.03	P1	O1; O2	-	M2	C.04	M3
Y.5.104	SEKRETARIÁT	24,49	21 400	2,65	F.1a	V.03	P1	O1; O2	-	M2	C.02	M3
Y.5.105	PRACOVNA ZÁSTUPCE VAV	23,49	20 550	2,5	F.1a	V.03	P1	O1; O2	-	M2	C.02	M3
Y.5.106	ZASEDACÍ MÍSTNOST	18,30	17 600	2,6	F.1a	V.03	P1	O1; O2	-	M2	C.02	M3
Y.5.107	SERVEROVNA	11,62	14 870	2,6	F.1a	V.01	P1	O1	-	M3	-	M3
Y.5.108	WC PERS. ŽENY - PŘEDSÍŇ	1,61	5 299	2,6	F.3a	V.05	-	O3	T1	-	C.05	M3
Y.5.108a	WC PERSONÁL ŽENY	1,62	5 300	2,6	F.3a	V.05	-	O3	T1	-	C.05	M3
Y.5.108b	WC PERSONÁL ŽENY	1,61	5 299	2,6	F.3a	V.05	-	O3	T1	-	C.05	M3
Y.5.110	STROJOVNA VZT	76,44	41 140	3,2	F.09	V.06	P3	O1; O2	T2	M3	-	M3
Y.5.111	STROJOVNA VZT	94,10	43 840	3,2	F.09	V.06	P3	O1; O2	T2	M3	-	M3
Y.5.112	STROJOVNA VZT	77,19	39 180	3,2	F.09	V.06	P3	O1; O2	T2	M3	-	M3
		2 940,54 m²										

ČÍSLO REVIZE:	POPIS REVIZE:	DATUM VYPOŘÁDÁNÍ:
1	Grafická úprava umístění popisek	27.9.2024
2	Úprava dle reklamace FN Brno č.9	29.10.2024
3	Úprava dle reklamace FN Brno č.13	27.11.2024

LEGENDA MATERIÁLŮ

- STÁVAJÍCÍ KONSTRUKCE
- ZEMINA PŮVODNÍ
- ZEMINA NASYPANÁ - HUTNĚNO PO VRSTVÁCH O MAXIMÁLNÍ tl. 300 mm

BETON
- BETON VYZTUŽENÝ - MONOLITICKÉ KONSTRUKCE
- BETON VYZTUŽENÝ - PREFABRIKOVANÉ KONSTRUKCE
- BETON PROSTÝ

- PODROBNĚJI V ČÁSTI D.1.2.

TEPELNÉ IZOLACE
- MINERÁLNÍ VLNA - IZOLAČNÍ DESKY Z MINERÁLNÍ VLNY S PODÉLNÝM VLÁKNEM
- PĚNOVÝ POLYSTYREN - IZOLAČNÍ DESKY EPS
- EXTRUDOVANÝ POLYSTYREN - IZOLAČNÍ DESKY XPS

ZDIVO
- KERAMICKÉ TVÁRNICE - BROUŠENÝ CIHELNÝ BLOK - NA MALTU PRO TENKOVRSTVÉ ZDĚNÍ
- PÓROBETONOVÉ TVÁRNICE - TVÁRNICE Z AUTOKLÁVOVANÉHO PÓBETONU P2-500 - HLADKÉ PROVEDENÍ, (599 x TL. x 249 mm) - TL. VYZNAČENA NA VÝKRESECH - NA MALTU PRO TENKOVRSTVÉ ZDĚNÍ - POŽÁRNÍ ODOLNOST EI 180
- KERAMICKÉ TVÁRNICE AKU - AKUSTICKÝ BROUŠENÝ CIHELNÝ BLOK - NA MALTU PRO TENKOVRSTVÉ ZDĚNÍ
- BETONOVÉ TVÁRNICE - TVÁRNICE ZTRACENÉHO BEDNĚNÍ - PROBETONOVANÉ V CELÉM OBJEMU

PŘÍČKY
- SÁDROKARTONOVÁ PŘÍČKA - DVOJITÉ OPLÁŠTĚNÍ SDK DESKAMI - TL. KONSTRUKCE VYZNAČENA VE VÝKRESECH - NOSNÁ KOVOVÁ KCE Z PROFILŮ CW(50/75/100) - MEZERA VYPLNĚNA MIN. VLNOU - VE VLHKÝCH PROVOZECH IMPREGNOVANÉ DESKY - POŽÁRNÍ ODOLNOST DLE PROJEKTU PBŘ - PODROBNĚJI VYSPECIFIKOVÁNO VE VÝPISU SKLADEB
- PROSKLENÁ PŘÍČKA - SYSTÉMOVÁ PROSKLENÁ PŘÍČKA - HLINÍKOVÝ RÁM NEBO BEZRÁMOVÉ PROVEDENÍ - PO DLE PROJEKTU PBŘ
- ČISTÁ VESTAVBA - SYSTÉMOVÁ KOVOVÁ PŘÍČKA - PODROBNĚJI POPSÁNO V SAMOSTATNÉM PROJEKTU ČV, D.1.4.9-SO-01 - DODÁVKA ČISTÉ VESTAVBY

PODLAHA
- ELEKTROSTATICKÁ PODLAHOVÁ KRYTINA - VIZ VÝPIS SKLADEB V.01

LEGENDA ZNAČEK

- HYDROIZOLACE
- (2 500) KERAMICKÝ OBKLAD - VÝŠKY NAZNAČENY VE VÝKRESECH NEBO NA CELOU VÝŠKU MÍSTNOSTI
- 300 VÝKRESOVÉ KÓTY JSOU VZTAŽENY NA NOSNÉ JÁDRO KONSTRUKCE - OMÍTKY A POVRCHOVÉ ÚPRAVY NEJSOU ZAPOČÍTÁNY
- ±0,000 KÓTA VÝŠKOVÉ ÚROVNĚ ČISTÉ PODLAHY

SKLADBY
- OS.01 SKLADBY OBVODOVÝCH KONSTRUKCÍ
- ST.01 SKLADBY VNITŘNÍCH STĚNOVÝCH KCÍ
- SD.01 SKLADBY LEHKÝCH MONTOVANÝCH PŘÍČEK
- S.1 Z.1 H.1 SKLADBY STŘECH, STROPU, HYDROIZOLACÍ
- F.01 V.01 C.01 SKLADBY HRUBÝCH PODLAH, NÁŠLAPNÝCH VRSTEV, PODHLEDŮ

- podrobné specifikace viz tabulka skladeb

VÝROBKY
- Z.01 OS.01 K.01 B.01 T.01 KP.1 OZNAČENÍ ZÁMEČNICKÝCH, KLEMPÍŘSKÝCH, TRUHLÁŘSKÝCH, OSTATNÍCH VÝROBKŮ, ŽALUZIÍ, PŘEKLADŮ - viz tabulky výrobků

LEGENDA ZKRATEK

GPK	GYNEKOLOGICKO-PORODNICKÁ KLINIKA
NO	NEONATOLOGIE
RDG	RADIOLOGIE
CEP	CENTRÁLNÍ EVIDENCE PACIENTŮ
ONKO	ONKOLOGIE
LÉK.	LÉKAŘI
LAB	LABORANTI
SZP	STŘEDNÍ ZDRAVOTNICKÝ PERSONÁL
THP	TECHNICKO-HOSPODÁŘSKÝ PRACOVNÍK
BIOMED. ING.	BIOMEDICÍNSKÝ INŽENÝR
NÁVŠ. / PERS. / PAC.	NÁVŠTĚVY / PERSONÁL / PACIENTI
ČAJOVÁ KUCH.	ČAJOVÁ KUCHYŇKA
MLÉČNÁ KUCH.	MLÉČNÁ KUCHYŇKA
MYTÍ OP. DESEK	MYTÍ OPERAČNÍCH DESEK
ÚPRAV. VODY + V.M.	ÚPRAVNA VODY + UMÝVÁRNA SKLA
POTGRAD. STUDIUM	POSTGRADUÁLNÍ STUDIUM
CYTO.	CYTOSTATIKA
ZDR. MATERIÁL	ZDRAVOTNICKÝ MATERIÁL
ŠPINAVÉ PR.	ŠPINAVÉ PRÁDLO
CPA	CENTRUM PORODNÍ ASISTENCE
APA	AMBULANCE PORODNÍ ASISTENCE

POZNÁMKY

OBECNÉ:
- VEŠKERÉ SVISLÉ NOSNÉ I NENOSNÉ KONSTRUKCE MUSÍ SPLŇOVAT AKUSTICKÉ POŽADAVKY DEFINOVANÉ DLE ČSN 730532, POKUD NEJSOU V PD STANOVENY HODNOTY VYŠŠÍ
- VEŠKERÉ SVISLÉ NOSNÉ I NENOSNÉ KONSTRUKCE MUSÍ SPLŇOVAT MINIMÁLNÍ POŽÁRNÍ ODOLNOST UVEDENOU V PROJEKTU PBŘ
- REVIZNÍ DVÍŘKA INSTALAČNÍCH ŠACHET MUSÍ SPLŇOVAT MINIMÁLNÍ POŽÁRNÍ ODOLNOST DLE PROJEKTU PBŘ A DLE PD JEDNOTLIVÝCH PROFESÍ
- PROSTUPY PROFESÍ MUSÍ BÝT ZKOORDINOVÁNY A PROVEDENY V SOULADU S JEDNOTLIVÝMI PD PROFESÍ. NAD PROSTUPY PROFESÍ VE ZDĚNÝCH KONSTRUKCÍCH BUDOU PROVEDENY PŘEKLADY Z PROFILŮ L100/100/8, POKUD NENÍ UVEDENO JINAK
- VEŠKERÉ PROSTUPY PŘES POŽÁRNĚ DĚLÍCÍ KONSTRUKCE BUDOU UTĚSNĚNY POŽÁRNÍMI UCPÁVKAMI NEBO POŽÁRNÍMI MANŽETAMI S POŽADOVANOU PO
- VŠECHNY HRANY NOVÝCH ZDĚNÝCH KONSTRUKCÍ BUDOU POD OMÍTKOU VYZTUŽENY ROHOVÝMI PROFILY
- PŘEKLADY NAD OTVORY V OBVODOVÉM PLÁŠTI JSOU ŘEŠENY V RÁMCI MONOLITICKÉHO SKELETU, VIZ PD STATICKÉ ČÁSTI
- PŘEKLADY NAD OTVORY VE VNITŘNÍCH ZDĚNÝCH PŘÍČKÁCH A STĚNÁCH BUDOU SYSTÉMOVÉ
- SVISLÉ VEDENÍ INSTALAČNÍHO POTRUBÍ JE PROVEDENO V NOVÝCH PŘEDSTĚNÁCH PŘÍP. V DODATEČNĚ PROVÁDĚNÝCH DRÁŽKÁCH VE STÁVAJÍCÍM ZDIVU (POKUD JE TO MOŽNÉ)
- VŠECHNY PŘÍČKY BEZ ROZDÍLU MATERIÁLU JSOU VŽDY NAVRŽENY NA CELOU VÝŠKU PODLAŽÍ MEZI NOSNÉ KONSTRUKCE (tzn. ŽE VŠECHNY PODLAHY I PODHLEDY JSOU PROVÁDĚNY MEZI PŘÍČKY), NENÍ-LI V PD UVEDENO JINAK
- SOUČÁSTÍ DODÁVKY SDK STĚNOVÝCH KONSTRUKCÍ JSOU **SYSTÉMOVÉ PROFILY A SYSTÉMY URČENÉ PRO KOTVENÍ ZAVĚŠENÝCH BŘEMEN**
- V MÍSTECH PŘECHODU STAVEBNÍCH MATERIÁLŮ BUDE PROVEDENO BANDÁŽOVÁNÍ
- DILATACE JEDNOTLIVÝCH STAVEBNÍCH KONSTRUKCÍ BUDE PROVEDENA DLE TECHNOLOGICKÝCH PŘEDPISŮ VÝROBCE A BUDE V SOULADU S PLATNÝMI ČSN A PŘÍSLUŠNÝMI PŘEDPISY
- PŘED VÝROBOU JEDNOTLIVÝCH PRVKŮ JE NUTNO OVĚŘIT ROZMĚRY NA STAVBĚ
- **VEŠKERÉ ROZMĚRY KONSTRUKCÍ, KTERÉ JSOU V NÁVAZNOSTI NA DODÁVKU TECHNOLOGIE, BUDOU UPŘESNĚNY AŽ NA ZÁKLADĚ KONKRÉTNĚ VYBRANÝCH TECHNOLOGICKÝCH PRVKŮ**

ROZDĚLENÍ PŮDORYSU NA ČÁSTI

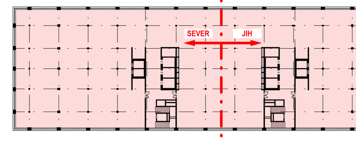

TENTO VÝKRES JE CHRÁNĚN AUTORSKÝMI PRÁVY.

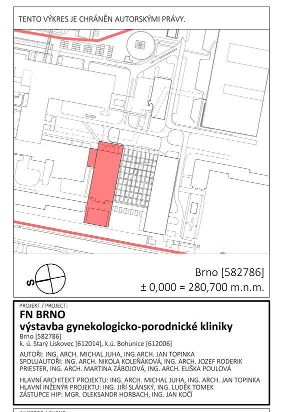

Brno [582786]
± 0,000 = 280,700 m.n.m.

PROJEKT / PROJECT:
FN BRNO
výstavba gynekologicko-porodnické kliniky
Brno [582786]
k. ú. Starý Lískovec [612014], k.ú. Bohunice [612006]
AUTOŘI: ING. ARCH. MICHAL JUHA, ING.ARCH. JAN TOPINKA
SPOLUAUTOŘI: ING. ARCH. NIKOLA KOLEŇÁKOVÁ, ING. ARCH. JOZEF RODERIK PRIESTER, ING. ARCH. MARTINA ZÁBOJOVÁ, ING. ARCH. ELIŠKA POULOVÁ
HLAVNÍ ARCHITEKT PROJEKTU: ING. ARCH. MICHAL JUHA, ING. ARCH. JAN TOPINKA
HLAVNÍ INŽENÝR PROJEKTU: ING. JIŘÍ SLÁNSKÝ, ING. LUDĚK TOMEK
ZÁSTUPCE HIP: MGR. OLEKSANDR HORBACH, ING. JAN KOČÍ

INVESTOR / CLIENT:
Fakultní nemocnice Brno
Jihlavská 20, 625 00 Brno
IČO: 65269705, DIČ: CZ65269705

GENERÁLNÍ PROJEKTANT STAVBY / EXECUTIVE ARCHITECT:
Sdružení Budoucnost gynekologicko-porodnické kliniky ve FN Brno
DOMY ARCHITECTS
LT PROJEKT
JIKA CZ

AUTORIZAČNÍ RAZÍTKO / AUTHORIZATION:
PARE / SET:
ZODPOVĚDNÝ PROJEKTANT / RESPONSIBLE DESIGNER:
ZPRACOVAL / DRAWN BY:
KONTROLOVAL / CHECKED BY:

FÁZE / PHASE:
DPS - DOKUMENTACE PRO PROVÁDĚNÍ STAVBY
OBJEKT/BUILDING:

MĚŘÍTKO / SCALE: 1:50
ČÍSLO PROJEKTU / PROJECT NUMBER: **J21016**

NÁZEV VÝKRESU / TITLE:
Půdorys 5.NP - sever
D.1.1-SO-01-B Výkresy

ČÍSLO VÝKRESU / DRAWING No.: **D.1.1-SO-01-B-19**
DATUM / DATE: 03/2025
REVIZE: 2